财会信报
ACCOUNTING MESSENGER

Attractable·Learnable·Available 好看 · 好学 · 好用

2025 年 8 月 11 日　总第 1184 期　今日 8 版　国内统一连续出版物号：CN 15-0042　主管主办：内蒙古新华报业中心　财会信报社出版　新闻热线：（0471）3130680

央行定调　继续实施好适度宽松的货币政策

中国人民银行日前召开2025年下半年工作会议暨常态长效推动中央巡视整改工作推进会，总结2025年以来的工作，分析当前金融形势，部署下一阶段工作。展望后续货币政策，会议提出，继续实施好适度宽松的货币政策。综合运用多种货币政策工具，保持流动性充裕，引导金融机构保持信贷合理增长，突出服务实体经济重点方向。

会议认为，2025年以来，金融支持经济持续向好力度加大。央行实施适度宽松的货币政策，灵活运用多种货币政策工具，保持流动性充裕，促进金融市场利率和社会综合融资成本下行。巩固拓展整治资金空转、金融业“内卷式”竞争成效。重点领域金融风险进一步收敛，金融业高水平开放稳步拓展。

从结构来看，金融支持经济持续向好力度加大，金融服务经济结构转型和高质量发展质效提升。6月末，科技、绿色、普惠小微、养老产业、数字经济产业贷款分别同比增长12.5%、25.5%、12.3%、43%、11.5%。

7月30日召开的中共中央政治局会议明确提出“用好各项结构性货币政策工具”“加力支持小微企业”。本次会议也要求，“突出服务实体经济重点方向”。

根据会议决议，央行将继续实施好适度宽松的货币政策。综合运用多种货币政策工具，保持流动性充裕，引导金融机构保持信贷合理增长。抓好各项货币政策措施的执行，畅通货币政策传导，提升货币政策实施效果。强化利率政策执行和监督。保持汇率弹性，强化预期引导，防范汇率超调风险。

“上半年央行进一步加大逆周期调节力度，目前前期的一系列政策效果还将持续显现。下半年，将更侧重于对已有政策的有效执行。”中国民生银行首席经济学家温彬判断，央行将根据形势用好质押式逆回购、买断式逆回购、中期借贷便利（MLF）等流动性投放工具，营造适宜的货币金融环境，不排除适时开展公开市场国债买卖。

在防范化解重点领域金融风险方面，会议指出，持续做好金融支持地方政府融资平台化债工作。有序推进重点地区和机构风险处置。进一步加强风险监测评估和宏观审慎管理。

同时，要稳慎扎实推进人民币国际化。加快拓展贸易项下人民币使用。进一步提升人民币融资货币功能，优化本外币一体化资金池和境内企业境外上市管理政策。发展人民币离岸市场，推动形成稳定的、期限齐全的流动性供给渠道，加快完善人民币清算行布局。

（《经济参考报》记者 / 向家莹）

本期导读

02 金融活水润泽！支持新型工业化有了“路线图”

03 期货衍生品再迎新！境内首批月均价期货将上市

04 发行热度攀升 8月新基金密集亮相

扫码关注本报网站

图片新闻

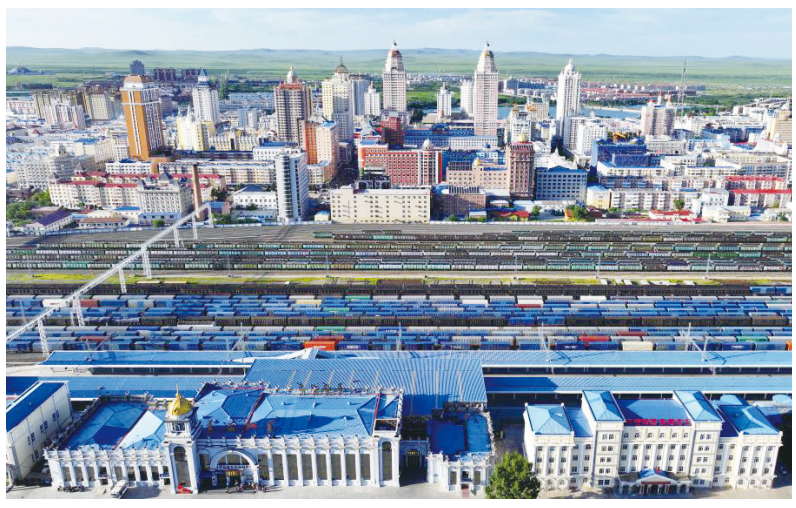

▲8月6日，中欧班列在中国铁路哈尔滨局集团有限公司满洲里站准轨西场内集结等待发车（无人机照片）。

中欧班列“东通道”今年累计通行班列超3000列

8月6日，记者从中国铁路哈尔滨局集团有限公司获悉，今年以来经中欧班列“东通道”通行的班列已超过3000列，运送各类货品超30万标箱，通行量占全国总量26.6%。

中欧班列“东通道”由满洲里、绥芬河、同江3个铁路口岸组成。目前，通行线路已增至27条，覆盖波兰、德国、荷兰等14个国家，联通国内长沙、郑州、成都等60余个城市，运输货物涵盖电子产品、轻纺百货、粮食豆油等12大品类。

（新华社黄旭 / 摄）

财信时讯

《内蒙古自治区社会保障卡居民服务一卡通条例》将于9月1日起施行

本报讯（记者 贺向军）日前，内蒙古自治区人民政府新闻办举行新闻发布会，现场发布《内蒙古自治区社会保障卡居民服务一卡通条例》，并将于9月1日起施行，着力破解“一人多卡”“一事一卡”的问题。

社会保障卡居民服务“一卡通”是指以社会保障卡为载体，集成身份识别、资金发放、支付结算等功能，实现持卡人凭社会保障卡跨地域、跨领域享受政务服务和公共服务，参与社会生活，实现一卡通用。

持卡人凭借社会保障卡“一卡通”可以办理就业登记、失业登记、参保登记、工伤认定、职业培训等人力资源社会保障业务。同时，社会保障卡还可用于就医结算，在定点医疗机构和药店支付医药费用，简化群众办事流程。

对政府部门而言，社会保障卡“一卡通”具有整合资源、提高行政管理效率的优势。通过“一卡通”平台，人社、医保、民政等部门能够实现居民身份信息、参保信息等数据的共享与互通，打破信息孤岛，避免数据重复采集，提升资源利用效率。

内蒙古自治区社会保险事业服务中心副主任隋江涛介绍说，截至6月底，内蒙古自治区社保卡持有人数达到了2325.35万人，基本实现了人手一卡，电子社保卡领用人数达到1704.18万人。同时，内蒙古自治区建立快速发卡网点2085个，覆盖内蒙古自治区所有旗县区，现场制卡15分钟内完成，实现了社保卡“立等可取”“即办即拿”“就近办理”“全区通办”。

在社保卡应用方面，人社领域实现人社业务“一卡通办”，内蒙古自治区人社95项服务事项可持卡办理，养老保险、工伤保险、失业保险等待遇已实现系统自动调用社保卡，确保待遇实时进卡。就医购药领域全区0.4万家医疗机构和1.6万家协议药店实现使用实体社保卡本地和跨省异地就医购药。

（下转3版）

社址：呼和浩特市回民区新华西街47号大健康产业园C区18号　广告电话：（0471）3122969　印刷：河南东方传媒印务有限公司　定价：3.00元　责编：李娜　美编：唐旺勋